

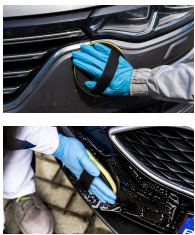

## CLP 15 - Almohadilla de velcro de 15cm para la aplicación de arcilla o plasticina

### CLP 15



- Para eliminar a mano rápidamente restos de pintura, resinas, insectos, ceras y otros contaminantes.
- Diámetro de 15 cm
- Fácilita y acelera la aplicación de la goma abrasiva
- Puede utilizarse con máquinas roto-orbitales a una velocidad moderada
- Adaptador opcional para uso manual

| code   | Descripción                                                          | Caja | Pal |
|--------|----------------------------------------------------------------------|------|-----|
| CLP 15 | Esponja de velcro para la aplicación de arcilla o plasticina de 15cm | 100  | X   |

